संपादकीय

राहत की बड़ी सौगात

वित्तमंत्री निर्मला सीतारमण ने सुस्त पड़ती आर्थिक वृद्धि को रफ्तार देने के लिए बजट में मध्यम वर्ग के लिए राहत की बड़ी सौगात दी है। यह कि 12 लाख रुपये तक की सालाना आय पर कर नहीं लगेगा जिससे लोगों के हाथ में ज्यादा पैसा बच सकेगा। फलस्वरूप घरेलू उपभोग, बचत और निवेश को बढ़ावा मिलेगा। आर्थिक गतिविधियों में रवानी आने से अर्थव्यवस्था मजबूत होगी। वित्त मंत्री ने शनिवार को लोक सभा में वर्ष 2025-26 का आम बजट पेश किया जो उनका लगातार आठवां बजट रहा, जो कीर्तिमान है। इस राहत से करीब एक करोड़ लोग आयकर के दायरे से बाहर हो जाएंगे। बीमा क्षेत्र में एफडीआई सीमा बढ़ाने समेत अगली पीढ़ी के सुधारों को तेज करने का भी प्रस्ताव है।

प्रधानमंत्री नरेन्द्र मोदी ने आम बजट को 'ऐतिहासिक' करार देते हुए कहा है कि 'यह हर भारतीय के सपनों को पूरा करेगा, विकसित भारत के मिशन को आगे ले जाएगा और विकास, निवेश और उपभोग को कई गुना बढ़ाएगा'। बेशक, बजट में जिस प्रकार से आयकर से राहत दी गई है, वह बाकी सभी बजट प्रावधानों से ज्यादा महत्त्वपूर्ण दिखलाई पड़ रही है। हालांकि हर बजटीय प्रावधान खासे विमर्श के बाद किया जाता है।

लेकिन आयकर में राहत महत्त्वपूर्ण है क्यों कि अरसे से इस बाबत मांग की जा रही थी। अब यह राहत मिली है, तो इसे कुछ लोग चुनाव के मद्देनजर किया गया बदलाव करार दे रहे हैं। इस साल के आखिर में बिहार और इसी फरवरी में दिल्ली में विधानसभा के चुनाव हैं। बिहार के लिए भी पैकेज घोषित किया है, और आयकर में राहत से एक अनुमान के मुताबिक, दिल्ली के 85 प्रतिशत करदाताओं को अब आयकर नहीं देना पड़ेगा। बहरहाल, आम बजट से चुनावी से इतर अनेक लाभ मिलने तय हैं।

महंगाई कम करने के साथ ही बजट रोजगार सृजन में सहायक होगा। रक्षा क्षेत्र और पूंजीगत व्यय में वृद्धि करने के साथ ही नियामक सुधारों पर बल दिया गया है। वरिष्ठ जन की एक लाख रुपये तक की ब्याज आय को कर-मुक्त रखा गया है, जो यकीनन सराहनीय है। परमाणु ऊर्जा कार्यक्रम के लिए भी उत्साहजनक ऐलान है।

स्वास्थ्य क्षेत्र और ईवीएम से जुड़ खचरे के लिए भी खासा आवंटन है। वित्त मंत्री ने रेल बजट में कोई बढ़ोतरी नहीं की है और इस वर्ष भी पिछले वर्ष की भाति ही 2.52 लाख करोड़ रुपये का आवंटन किया गया है। बेशक, बजट की आलोचना करने के लिए तमाम तर्क गढ़े जा सकते हैं, लेकिन इतना तो कहना होगा कि बजट समाज के व्यापक वर्ग के हित में दिख रहा है।

भारत में 2047 तक कोयले की मांग 1,755 मिलियन टन पहुंचने का अनुमान : केंद्र

नई दिल्ली

भारत में कोयले की मांग 2030 तक 1,462 मिलियन टन (एमटी) और 2047 तक 1,755 एमटी तक पहुंचने का अनुमान है। यह जानकारी सोमवार को सरकार द्वारा दी गई।

वैश्विक स्तर पर पांचवें सबसे बड़े भूगर्भीय कोयला भंडार और दूसरे सबसे बड़े उपभोक्ता के रूप में, कोयला एक मुख्य ऊर्जा स्रोत बना हुआ है, जो राष्ट्रीय ऊर्जा मिश्रण में 55 प्रतिशत का योगदान देता है।

पिछले दशक में मुख्य रूप से कोयले से चलने वाली ताप विद्युत संयंत्रों ने कुल बिजली उत्पादन में 74 प्रतिशत से अधिक का योगदान दिया है।

कोयला मंत्रालय के कहा, रिन्यूएबल स्रोतों में मजबूत प्रगति के बावजूद बिजली की मांग में तीव्र वृद्धि के कारण ताप विद्युत पर निर्भरता जारी रखना आवश्यक हो गया है। अनुमान है कि 2030 तक इसकी हिस्सेदारी 55 प्रतिशत और 2047 तक 27 प्रतिशत हो जाएगी।

आठ कोर उद्योगों के सूचकांक (आईसीआई) के अनुसार, कोयला क्षेत्र ने दिसंबर 2024 में 5.3 प्रतिशत की उच्चतम वृद्धि दर्ज की, जो दिसंबर 2023 में 204.3 अंकों की तुलना में 215.1 अंक पर पहुंच गया।

सरकारी आंकड़ों के अनुसार, अप्रैल-दिसंबर 2024 के दौरान, कोयला उद्योग सूचकांक पिछले वर्ष के 167.2 अंकों से बढक़र 177.6 अंक हो गया, जो 6.2 प्रतिशत की वृद्धि को दर्शाता है, जो सभी कोर उद्योगों में सबसे अधिक है।

आठ मुख्य उद्योगों के संयुक्त सूचकांक ने पिछले वर्ष की तुलना में दिसंबर 2024 में 4 प्रतिशत की समग्र वृद्धि दिखाई है।

इसके अतिरिक्त कोयला क्षेत्र भारतीय रेलवे के माल ढुलाई आय का लगभग 50 प्रतिशत हिस्सा है और लगभग 4.78 लाख व्यक्तियों को प्रत्यक्ष रोजगार प्रदान करता है।

वित्त वर्ष 2023-24 में भारत का कोयला उत्पादन 997.82 मिलियन टन (एमटी) के सर्वकालिक उच्च स्तर पर पहुंच गया, जो वित्त वर्ष 2014-15 में 609.18 एमटी से मजबूत वृद्धि दर्शाता है।

अकेले वित्त वर्ष 2023-24 में पिछले वर्ष की तुलना में उत्पादन में 11.71 प्रतिशत की वृद्धि हुई है।

2020 में वाणिज्यिक कोयला खदान नीलामी की शुरुआत के साथ एक ऐतिहासिक नीतिगत सुधार आया, जिसने निजी क्षेत्र की भागीदारी और आधुनिक तकनीकी अपनाने को प्रोत्साहित किया।

अदाणी ग्रुप ने मेयो क्लिनिक के साथ मिलाया हाथ, भारत में हेल्थ कैंपस बनाने के लिए दान किए 6,000 करोड़ रुपए

अहमदाबाद

अदाणी समूह के चेयरमैन गौतम अदाणी ने अमेरिका स्थित मेयो क्लिनिक के साथ साझेदारी में अदाणी हेल्थ सिटी (एएचसी) शुरू करने की घोषणा की, जिसका उद्देश्य विश्वस्तरीय चिकित्सा अनुसंधान, किफायती स्वास्थ्य सेवा और शिक्षा में अग्रणी बनना है।

अदाणी परिवार अहमदाबाद और मुंबई में पहले दो एकीकृत स्वास्थ्य परिसरों के निर्माण के लिए 6,000 करोड़ रुपये से अधिक का दान देगा। इसमें मुंबई और अहमदाबाद में दो 1,000 बिस्तरों वाले मल्टी-सुपर-स्पेशलिटी अस्पताल और मेडिकल कॉलेज बनेंगे। 6,000 करोड़ रुपये का यह दान अरबपति उद्योगपति द्वारा अपने बेटे जीत अदाणी की शादी में की गई 10,000 करोड़ रुपये की सामाजिक दान की हाल की घोषणा का हिस्सा है, जिसे विभिन्न सामाजिक कार्यों में लगाया जाएगा। कंपनी ने बताया कि गौतम अदाणी ने देश भर के शहरों और कस्बों में ऐसी और अधिक एकीकृत अदाणी हेल्थ सिटीज बनाने की योजना बनाई है। अदाणी समूह के चेयरपर्सन ने सोशल मीडिया प्लेटफॉर्म 'एक्स' पर एक पोस्ट में कहा, मेयो क्लिनिक के साथ साझेदारी में अदाणी हेल्थ सिटी को लॉन्च करने पर गर्व है, जो विश्व स्तरीय चिकित्सा अनुसंधान, सस्ती स्वास्थ्य सेवा और शिक्षा में अग्रणी बनेगा। उन्होंने आगे कहा, अहमदाबाद और मुंबई में 1,000 बिस्तरों वाले दो अस्पतालों और मेडिकल कॉलेजों से शुरुआत करते हुए, हम पूरे भारत में अत्याधुनिक चिकित्सा इनोवेशन लाने के मिशन पर हैं। यह एक स्वस्थ, मजबूत भारत के लिए बस शुरुआत है। मेयो क्लिनिक, दुनिया का सबसे बड़ा एकीकृत गैर-लाभकारी चिकित्सा समूह है और यह एएचसी में तकनीकी विशेषज्ञता प्रदान करेगा। इन एकीकृत एएचसी परिसरों में से प्रत्येक में अस्पताल, 150 स्नातक, 80 से अधिक निवासी और 40 से अधिक फेलो के वार्षिक प्रवेश के साथ मेडिकल कॉलेज, स्टेप-डाउन और संक्रमणकालीन देखभाल सुविधाएं और अत्याधुनिक अनुसंधान सुविधाएं शामिल होंगी।

रिलायंस ने स्पोर्ट्स ड्रिंक बाजार में रखा कदम, लॉन्च की 10 रुपए में 'स्पिनर'

मुंबई

रिलायंस कंज्यूमर प्रोडक्ट्स लिमिटेड (आरसीपीएल) ने नया स्पोर्ट्स ड्रिंक 'स्पिनर' लॉन्च किया है, जिसे स्पिन के जादूगर मुथैया मुरलीधरन के साथ मिलकर बनाया गया है। यह भारत का सबसे किफायती स्पोर्ट्स ड्रिंक है और सिर्फ 10 रुपए में उपलब्ध होगा।

इलेक्ट्रोलाइट्स से भरपूर यह ड्रिंक शरीर को हाइड्रेट करने में मदद करता है और तीन फ्लेवर - नींबू, संतरा और नाइट्रो ब्लू में आएगा। कंपनी का दावा है कि अगले तीन वर्षों में स्पोर्ट्स ड्रिंक्स का बाजार 1 अरब डॉलर तक पहुंचेगा, जिसमें स्पिनर बड़ी भूमिका निभाएगा। लॉन्च के साथ ही स्पिनर ने मुंबई इंडियंस, गुजरात टाइटन्स, लखनऊ सुपर जायंट्स, सनराइजर्स हैदराबाद और पंजाब किंग्स जैसी आईपीएल टीमों से भी साझेदारी की है। मुथैया मुरलीधरन ने कहा, स्पिनर हर भारतीय को एक्टिव और हाइड्रेटेड रखने में मदद करेगा। वहीं, आरसीपीएल के सीओओ केतन मोदी ने कहा, हमारा लक्ष्य हर भारतीय को किफायती और प्रभावी हाइड्रेशन उपलब्ध कराना है।

एयरो इंडिया 2025 : अदाणी डिफेंस एंड एयरोस्पेस ने दिखाई 'मेक इन इंडिया' की ताकत, प्रदर्शित किए आधुनिक हथियार

नई दिल्ली

अदाणी डिफेंस एंड एयरोस्पेस ने सोमवार को बेंगलुरु में चल रहे एयरो इंडिया 2025 में अपनी क्षमता दिखाई और कई आधुनिक हथियार प्रदर्शित किए।

अदाणी डिफेंस एंड एयरोस्पेस के लैंड सिस्टम के प्रमुख, अशोक वधावन ने कहा कि हम अपनी क्षमताएं विकसित कर रहे हैं। हम किसी भी खतरे को पता लगाने वाले डिफेंस प्रोडक्ट्स पर ध्यान केंद्रित कर रहे हैं। इस क्षेत्र में हमारे पास छोटे ड्रोन से लेकर बड़े ड्रोन हैं, जिसके जरिए हम कमरे से लेकर हवा में टारगेट कर सकते हैं।

उन्होंने आगे कहा कि हम अनमैन्ड अंडरवाटर व्हीकल (यूयूवी) भी बना रहे हैं, जो कि 15 दिनों तक पानी में रहकर खतरे का पता लगा सकता है। इसके अलावा हम काउंटर ड्रोन भी बना रहे हैं।

एयरो इंडिया 2025 में अदाणी डिफेंस एंड एयरोस्पेस ने व्हीकल माउंटेड काउंटर ड्रोन सिस्टम प्रदर्शित किया है। यह डिफेंस उपकरण 15 किलोमीटर तक डिटेक्ट कर सकता है, जबकि 10 किलोमीटर तक न्यूट्रलाइज कर सकता है।

इसके अलावा अदाणी ग्रुप की डिफेंस कंपनी ने कामिकेज ड्रोन भी प्रदर्शित किया है। यह काफी घातक ड्रोन माना जाता है। इसकी रेंज 200 किलोमीटर है और यह 16 किलो तक का वारहेड ले जा सकता है और 8 घंटे हवा में रह सकता है।

अदाणी डिफेंस और एयरोस्पेस पैवेलियन एयरो इंडिया 2025 में कई रक्षा हथियारों, मानव रहित वाहन, उपकरण और कई अन्य चीजों को प्रदर्शित करने वाले सबसे आकर्षक पैवेलियन में से एक है।

अदाणी डिफेंस एंड एयरोस्पेस भारत के रक्षा और एयरोस्पेस विनिर्माण क्षेत्र में अग्रणी खिलाडिय़ों में से एक है। अदाणी डिफेंस और एयरोस्पेस ने लगातार तीसरी बार एयरो इंडिया में भाग लिया है।

एशिया के सबसे बड़े एयर शो एयरो इंडिया का 15वां संस्करण 10-14 फरवरी तक बेंगलुरु के येलहंका स्थित एयरफोर्स स्टेशन पर आयोजित किया जा रहा है।

रणजी ट्रॉफी 2024-25: साई किशोर ने विदर्भ के खिलाफ क्वार्टर-फाइनल में लिए 5 विकेट

नईदिल्ली

रणजी ट्रॉफी 2024-25 के दूसरे क्वार्टर-फाइनल में तमिलनाडु क्रिकेट टीम के साई किशोर ने बेहतरीन गेंदबाजी की। उन्होंने विदर्भ क्रिकेट टीम की दूसरी पारी में 5 विकेट लिए। यह उनके प्रथम श्रेणी करियर का 12वां 5 विकेट हॉल रहा।

उनकी उम्दा गेंदबाजी के चलते ही विदर्भ की दूसरी पारी 272 रन पर सिमट गई। वह पहली पारी में कोई विकेट नहीं ले सके थे।

किशोर ने दूसरी पारी में दानिश मालेवार (0) के रूप में अपनी पहली सफलता हासिल की।

बाएं हाथ के स्पिनर ने फिर ध्रुव शौरे (20), हर्ष दुबे (64), नचिकेत भुते (6) और आदित्य ठाकरे (0) के विकेट चटकाए।

उन्होंने 26 ओवर गेंदबाजी की, जिसमें 78 रन देते हुए ये 5 विकेट हासिल किए।

उनके अलावा अजित राम ने 2 विकेट अपने नाम किए।

पहली पारी में किशोर ने 20 ओवर में बिना विकेट लिए 48 रन दिए थे।

किशोर ने अपने प्रथम श्रेणी करियर में अब तक 46 मैचों की 83 पारियों में 192 विकेट लिए। इस बीच उनका पारी में सर्वश्रेष्ठ प्रदर्शन 70 रन देते हुए 7 विकेट लिए।

उन्होंने एक मैच में 10 विकेट हॉल लेने का कारनामा भी किया था।

दूसरी तरफ बल्लेबाजी में उन्होंने 60 पारियों में 772 रन बनाए हैं। इस बीच उन्होंने 81 रन के सर्वोच्च स्कोर के साथ 3 अर्धशतक लगाए हैं।

किशोर ने लगातार दूसरे मैच में 5 विकेट हॉल लिया है।

इससे पहले उन्होंने अपने पिछले मैच में कुल 8 विकेट लिए। उन्होंने झारखंड के विरुद्ध पहली पारी में 3 विकेट और दूसरी पारी में 5 विकेट चटकाए थे।

वहीं, इससे पहले चंडीगढ़ के खिलाफ मैच में उन्होंने कुल 7 विकेट चटकाए थे। उन्होंने पहली पारी में 3 विकेट और दूसरी पारी में 4 विकेट अपने नाम किए थे।

विदर्भ ने पहली पारी में करुण नायर के शतक (122) की मदद से 353 रन बनाए।

जवाब में तमिलनाडु की पहली पारी सिर्फ 225 रन पर ही सिमट गई।

पहली पारी के आधार पर मजबूत बढ़त हासिल करने वाली विदर्भ की टीम अपनी दूसरी पारी में 272 रन ही बना सकी।

विदर्भ से दूसरी पारी में यश राठौड़ ने 112 रन बनाए, जबकि हर्ष दुबे ने 64 रन की पारी खेली।

आईसीसी प्लेयर ऑफ द मंथ: जोमेल वार्रिकान ने जनवरी के लिए जीता पुरस्कार

❑ वरुण चक्रवर्ती चूके

नईदिल्ली

इंटरनेशनल क्रिकेट काउंसिल ने जनवरी 2025 के लिए वेस्टइंडीज क्रिकेट टीम के स्पिनर जोमेल वार्रिकान को प्लेयर ऑफ द मंथ चुना है।

उन्होंने पिछले महीने टेस्ट प्रारूप में बेहतरीन प्रदर्शन किया था।

उन्होंने भारत के वरुण चक्रवर्ती और पाकिस्तान के नोमान अली को पीछे छोड़ते हुए ये पुरस्कार जीता।

दूसरी तरफ महिला वर्ग में ऑस्ट्रेलिया की बेथ मूनी को ये सम्मान मिला है।

बाएं हाथ के स्पिनर वार्रिकान ने पाकिस्तान क्रिकेट टीम के खिलाफ टेस्ट सीरीज में कमाल किया, जिसके लिए उन्हें प्लेयर ऑफ द सीरीज भी चुना गया था।

उन्होंने पहले टेस्ट में कुल 10 विकेट (3/69 व 7/32) और दूसरे टेस्ट में कुल 9 विकेट (4/43 व 5/27) लिए थे। बल्लेबाजी में उन्होंने सीरीज में 85 रन बनाए थे।

2 मैचों की वो टेस्ट सीरीज 1-1 से बराबरी पर समाप्त हुआ था।

चक्रवर्ती ने इंग्लैंड के खिलाफ 5 टी-20 की सभी पारियों में कुल 18 ओवर गेंदबाजी की, जिसमें 9.86 की औसत के साथ 14 विकेट लिए थे।

उन्होंने सीरीज में एक पारी में 5 विकेट हॉल लेने का कारनामा भी किया।

उन्होंने जनवरी माह में 4 टी-20 मैचों में 12 विकेट अपने नाम किए थे।

पाकिस्तान के नोमान ने वेस्टइंडीज के खिलाफ पिछली सीरीज में 12.62 की औसत से कुल 16 विकेट लिए थे।

अदिवी शेष की पैन-इंडिया फिल्म गुडाचारी 2 से जुड़ीं वामिका गब्बी, पहली झलक आई सामने

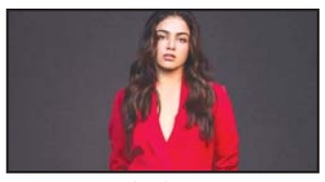

विनय कुमार सिरिगिनीदी द्वारा निर्देशित बहुप्रतीक्षित स्पाई थ्रिलर जी2, डायनामिक अदिवी शेष के साथ एक सिनेमेटिक ट्रीट बनने का वादा करती है, जो स्पाई थ्रिलर का नेतृत्व करती है. इस महत्वकांक्षी पैन इंडिया एक्शन फ्रैंचाइज में उनके साथ इमरान हाशमी के साथ वामिका गब्बी भी शामिल हैं. मेकर्स द्वारा वामिका की विशेषता वाला एक नया पोस्टर जारी किया गया है, जिसमें उन्हें अदिवी शेष के साथ एक शक्तिशाली और रहस्यमय पोज में दिखाया गया है और इस प्रभावशाली स्टारकास्ट के साथ, जी2 एक ट्रू पैन इंडिया स्पेक्टेकल बनने जा रहा है.

पोस्टर में फैंस के लिए आने वाली गहन और मनोरंजक कहानी का संकेत दिया गया है, जिसमें वामिका रहस्यमयी अदिवी शेष के विपरीत मुख्य भूमिका में नजर आएंगी, जो इस फ्रैंचाइज को नई ऊंचाइयों पर ले जाएगी. उनका किरदार स्पाई थ्रिलर में एक नया, डायनामिक लेयर जोडऩे का वादा करता है.

स्टाइलिश स्पाई के रूप में अपनी भूमिका को दोहराने वाले अदिवी शेष और वामिका गब्बी और इमरान हाशमी के साथ मुरली शर्मा, सुप्रिया यारलागड्डा और मधु शालिनी जैसे कई बेहतरीन कलाकार शामिल हैं. साथ में, वे एक्शन, सस्पेंस और रोमांचक ड्रामा से भरपूर सिनेमाई अनुभव का वादा करते हैं.

यामी गौतम की धूम धाम का नया प्रोमो जारी, 14 फरवरी से ओटीटी प्लेटफॉर्म नेटफ्लिक्स पर होगी प्रीमियर

अभिनेत्री यामी गौतम को पिछली बार फिल्म आर्टिकल 370 में देखा गया था। इस फिल्म में उनकी काम की खूब तारीफ हुई थी, लेकिन यह बॉक्स ऑफिस पर बुरी तरह पिटी।

पिछले कुछ दिनों से यामी अपनी आगामी फिल्म धूम धाम को लेकर सुर्खियां बटोर रही हैं। इस फिल्म में उनकी जोड़ी अभिनेता प्रतीक गांधी के साथ बनी है और यह दोनों के बीच पहला सहयोग है।

अब निर्माताओं ने धूम धाम का नया प्रोमो वीडियो जारी कर दिया है।

सामने आए प्रोमो में यामी और प्रतीक की झलक दिख रही है। दोनों खूब मस्ती करते नजर आ रहे है। यह रोमांस और कॉमेडी से भरपूर मनोरंजक फिल्म है, जिसमें शादी के इर्द-गिर्द मस्ती भरी कहानी पेश की जाएगी।

नागा चैतन्य-साई पल्लवी की लव स्टोरी ने दुनियाभर में मचाई तबाही, थंडेल की तीसरे दिन की कमाई ने तोड़ा रिकॉर्ड

नागा चैतन्य और साई पल्लवी की स्टारर थंडेल 7 फरवरी को दुनियाभर के सिनेमाघरों में रिलीज हुई, इसे हिंदी, तमिल और तेलुगु में रिलीज किया गया. फिल्म दर्शकों को काफी पसंद आ रही है वहीं यह घरेलू कलेक्शन के साथ ही दुनियाभर में जबरदस्त कमाई कर रही है. थंडेल में नागा मछुआरे के ग्रुप के लीडर होते हैं और मछली पकडऩे के दौरान कुछ मछुआरों के साथ वे पाकिस्तान के जलक्षेत्र में प्रवेश कर जाते हैं. अपने 3 महीने की छुट्टी में वे ज्यादातर टाइम उनकी गर्लफ्रेंड साई पल्लवी के साथ बिताते हैं. फिल्म की कहानी प्यार, बदला, साहस, देशभक्ति की भावना से भरपूर है और इस अनोखी लव स्टोरी को दुनियाभर के दर्शक खूब प्यार दे रहे हैं.

थंडेल के मेकर्स ने हाल ही में फिल्म का वर्ल्डवाइड कलेक्शन सोशल मीडिया पर फैंस के साथ शेयर किया है. बता दें थंडेल ने दुनियाभर में तीन दिन में 62.37 करोड़ का कलेक्शन किया है जो कि शानदार है. अजित कुमार की विदामुयार्ची से कड़ी टक्कर मिलने के बावजूद फिल्म ने बेहतर प्रदर्शन किया है. इसके साथ ही थंडेल नागा चैतन्य की सबसे तेज 60 करोड़ कमाने वाली फिल्म भी बन गई है.

थंडेल 7 फरवरी को सिनेमाघरों में रिलीज हुई और 11.5 करोड़ के साथ जबरदस्त ओपनिंग की. फिल्म ने पहले दिन तेलुगु में सबसे ज्यादा 11.3 करोड़, हिंदी में 0.12 करोड़ और तमिल में 0.08 करोड़ की कमाई की. दूसरे दिन फिल्म ने घरेलू बॉक्स ऑफिस पर 12.1 करोड़ कमाए. वहीं तीसरे दिन की कमाई की बात करों तो फिल्म ने 5.22त्न ग्रोथ के साथ 12.25 करोड़ की कमाई की. तरह फिल्म का तीन दिनों का टोटल घरेलू कलेक्शन 35.85 करोड़ रहा.

साई पल्लवी और नागा चैतन्य ने इससे पहले 2021 में लव स्टोरी में कोलेब किया था. साई और नागा के अलावा फिल्म में प्रकाश बेलावाड़ी, दिव्या पिल्लई, राव रमेश, करुणाकरण, बबलू पृथ्वीराज और किशोर राजू वशिष्ठ जैसे कलाकारों ने खास रोल प्ले किया है.

शब्द सामर्थ्य- 324

बाएं से दाएं

1. संघर्ष, दौड़धूप (उर्दू.) 5. सुपुत्र, लायक पुत्र 7. ताकतवर, बलशाली 9. खुशबू, सुरभि, सुगंध 10. अकारण, व्यर्थ, बेवजह 12. गर्म तेल आदि में खाद्य वस्तु छोड़कर पकाना 13. यात्रा 15. मृत, जो मर गया हो 16. छोटे कद का, वामन, बौना 18. सांप का सिर, गुण, कला, कौशल 20. निरुत्तर, बेमिसाल 23. गोल हरे दानों वाला एक प्रसिद्ध पौधा, या इस पौधे की फली 24.माता, जननी 25. संतान, औलाद 26. अधीन, अधीनस्थ, कर्मचारी 27. चिड़िया, खग तरफदार।

ऊपर से नीचे

1.पानी में डूबा हुआ, जल प्लावित 2. पाकेटमार, जेब काटने वाला 3. समाधान, खेत जोतने का यंत्र 4. औषधालय 6. युक्ति, उपाय 8. गीला, तर, भीगा हुआ 11. झटके से मुंह से आवाज के साथ हवा बाहर आना, बलगम आदि का बाहर आना 14. तुरंत, झटपट 15. स्त्री, नारी, अबला 17. एक और एक चौथाई 19. आदमखोर 21. दुनिया, संसार, जग 22. वर्ष की छः ऋतुओं में एक ऋतु जिसमें मौसम सुहावना रहता है 23. बुद्धि, दिमाग।

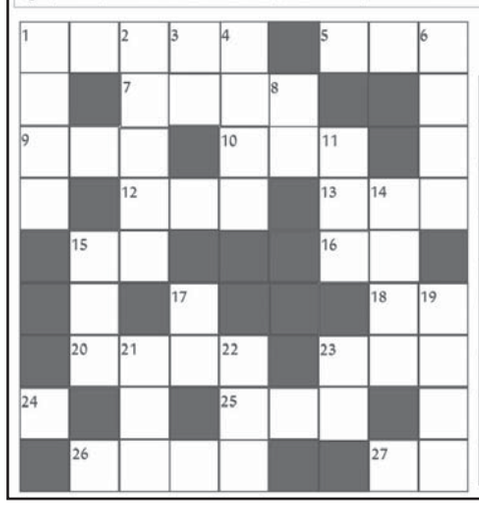

शब्द सामर्थ्य क्रमांक323 का हल

पी	चि	दं	ब	र	म			स
ट		भ	ला	ई		अ	स	म
ना	म			स	मा	धि		झ
	ज		बे		न	का	र	ना
बा	बू		आ	य	क	र		
	र	की	ब				प्र	था
ज			रू	प	क		ज	न
हा		पा		ना	म	ची	न	
ज	हां	प	ना	ह		ता	न	ना

सू-दोकू- 324

		3					7	
9				6		3		8
	7		9		5		6	
						1		9
3		8		7			5	
	1		3		9			7
		2		8		7		
	8				2		4	3
			1					

नियम

1. कुल 81 वर्ग है,जिसमें 9वर्गो का एक खंड बनता है।
2. हर खाली वर्ग में 1से 9 के बीच का कोई एक अंक र सकते है।
3. बाएं से दाएं और उपर से नीचे के प्रत्येक कालम,कतार और खंड में 1से9अंक में से किसी भी अंक का इस्तेमाल एक बार ही कर सकते है।

सू-दोकू क्र.323का हल

5	2	4	9	6	7	8	1	3
3	6	7	4	1	8	2	9	5
8	1	9	3	2	5	4	6	7
6	3	5	1	9	4	7	2	8
7	9	8	5	3	2	6	4	1
2	4	1	7	8	6	5	3	9
4	5	3	6	7	9	1	8	2
9	8	6	2	5	1	3	7	4
1	7	2	8	4	3	9	5	6

आज का राशिफल

मेष : आज का दिन आपके लिए बेहतर रहने वाला है। आपके ऊपर भगवान की कृपा बनी रहेगी और आप अच्छे काम करेंगे। आज आपका मन भावनत्मक तौर पर अधिक मजबूत रहेगा। आपका दिन परोपकार के कार्यों में लग सकता है।

वृष: आज का दिन आपके लिए खास होने वाला है। आज आप किसी प्रकार की किसी लंबी यात्रा पर जा सकते हैं, जहां आपको व्यापार को आगे बढ़ाने के लिए नए अवसर प्राप्त होंगे और कोई बड़ी डील भी प्राप्त हो सकती है।

मिथुन : आज का दिन आपके लिए शानदार रहने वाला है। आप का मन आज किसी बात को लेकर बहुत अधिक प्रसन्न रहेगा। आप मन ही मन फूले नहीं समाएंगे। आध्यात्मिकता से अपने मन को बहुत अधिक शांत रखने की कोशिश करेंगे।

कर्क : आज का दिन आपके लिए ठीक-ठाक रहने वाला है। आपका आपके जीवन साथी के साथ किसी बात को लेकर चल रहा वाद विवाद आज समाप्त हो सकता है। अपने परिवार के किसी सदस्य की सेहत को लेकर आप थोड़ा सा चिंतित हो सकते हैं।

सिंह : आज का दिन आपके लिए खुशियों से भरा रहने वाला है। आपको आज समाज में मान सम्मान मिलेगा जिससे आपका मन बहुत ही संतुष्ट रहेगा। आपका मन धार्मिक कार्यक्रमों में लगा रहेगा।

कन्या : आज का दिन आपके लिए बेहतरीन रहने वाला है। आज कार्यस्थल की व्यवस्था में कुछ परिवर्तन लाने की भी जरूरत है। टूर एंड ट्रेवल्स और मीडिया संबंधी व्यवसाय में सुधार आएगा।

तुला : आज का दिन आपके लिए ठीक-ठाक रहने वाला है। आज बिजनेस में बहुत संजीदगी और गंभीरता से काम करने की जरूरत है। व्यापार बढ़ाने की योजनओं पर एक बार फिर से विचार करेंगे।

वृश्चिक : आज का दिन आपके लिए फेवरेबल रहने वाला है। घर में सुखद और अच्छा माहौल रहेगा, शाम का समय बड़े बुजुर्गों के साथ बिताएंगे। यदि किसी कारण से कुछ खोने का डर है तो आप निश्चिंत हो जाए ऐसा कुछ नही होने वाला क्योंकि आज आपका दिन आपके फेवर में है।

धनु: आज का दिन आपके लिए सुनहरा रहने वाला है। आपको अपने खर्चो के प्रति सावधान रहन होगा। आप व्यर्थ के खर्चो पर अधिक ध्यान न दें, अपने सामानों को खरीदने से पहले एक आवश्यक कार्यो के लिस्ट बनएं कि किस समान की अधिक आवश्यकता है, केवल उसी समान को अधिक खरीदे।

मकर : आज का दिन आपके लिए सामान्य रहने वाला है। आपका धन आज किसी शुभ काम में अधिक खर्च होगा, जिससे आपका मन भी प्रसन्न होगा, जिससे उनको शांति भी मिलेगी।

कुंभ : आज का दिन आपके लिए नई उमंग से भरा रहने वाला है। अगर आपका किसी कारण से मन परेशान है, तो उसे शांत रखने के लिए आप अपने बच्चों के साथ थोड़ा सा समय बताएं, तो आपका मन अच्छा हो जाएगा।

मीन : आज का दिन आपके लिए उत्तम रहने वाला है। काम क्षेत्र में आपके कामों की वाहवाही होगी और आपको आपकी मेहनत का पूरा फल मिलेगा, लेकिन आपका कोई धन संबंधित मामला आपके लिए समस्या लेकर आ सकता है।